

Orientierungen des Präsidenten



5.3 Allgemeines:

StVA, Roland Schnieper
Chefexperte Führerprüfungen



** Mitglieder der Geschäftsleitung

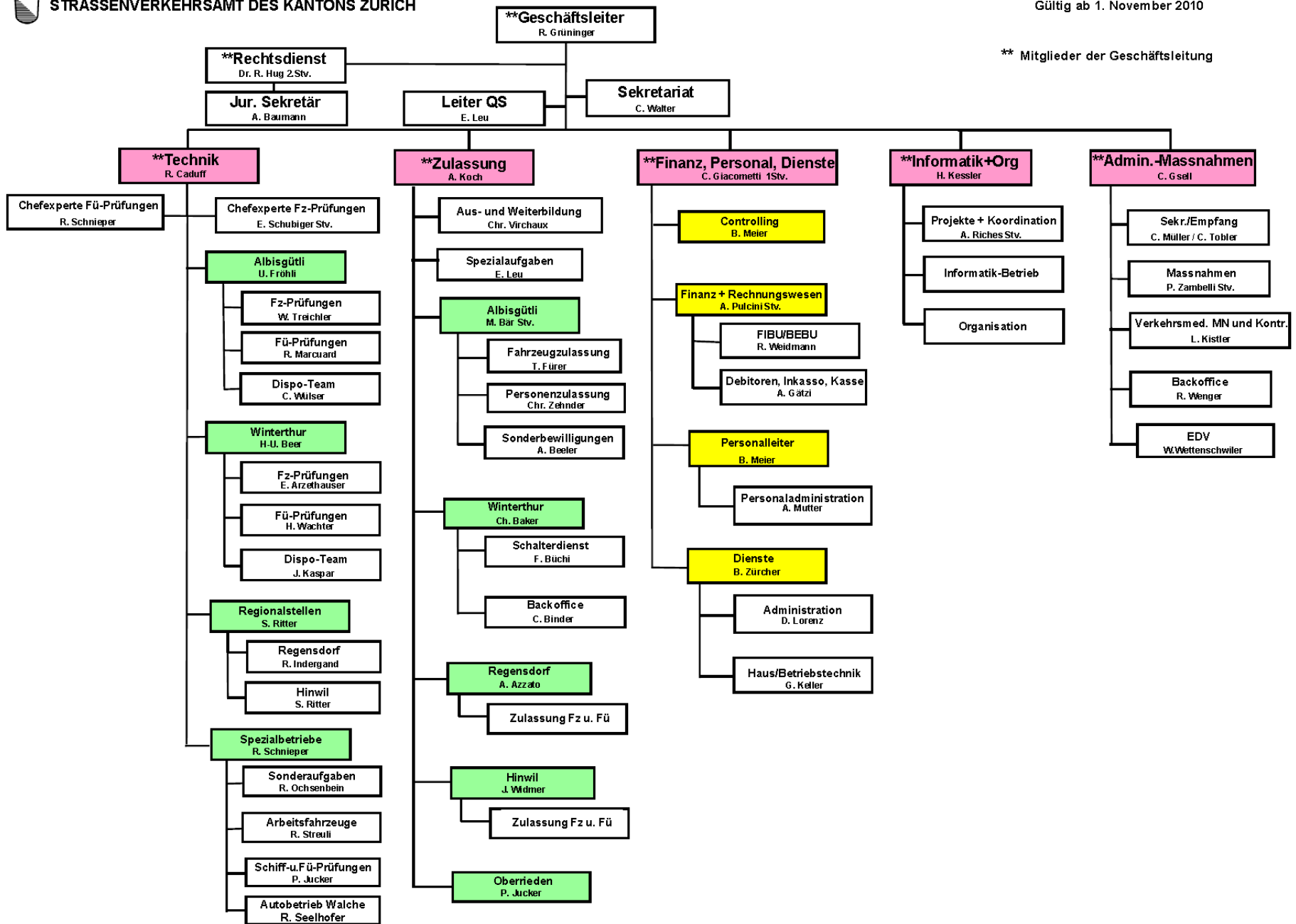

Orientierungen des Präsidenten, Allgemeines



Statistik Fahrlehrer 2010

Stand 1.1.2011	623	FL
Nicht aktive (0 FS)	126	FL
Teil aktive (0.-5 FS)	80	FL
Aktive Fahrlehrer	417	FL

Orientierungen des Präsidenten, Allgemeines



Statistik Fahrlehrer 2010

Aktive Fahrlehrer:		417	FL
103 FL	≤ 30 % negative B	25	%
127 FL	31 – 40 % negative B	30	%
<u>187 FL</u>	<u>> 40 % negative B</u>	<u>45</u>	<u>%</u>
417 FL		100	%

Orientierungen des Präsidenten, Allgemeines



Führer- Prüfung	1. Prüfungen		2. Prüfungen		3. Prüfungen		> 3. Prüfungen		Kontrollfahrt n		Gesamt Anz.	
	Anz.	% best.	Anz.	% best.	Anz.	% best.	Anz.	% best.	Anz.	% best.	Anz.	% best.
Kategorie A	02501	49 %	0964	57 %	0198	78 %	013	92 %	0003	00 %	03679	52 %
Kategorie A1	00829	46 %	0326	65 %	0067	85 %	003	67 %	0005	40 %	01230	53 %
Kategorie B	13605	55 %	5866	60 %	2132	77 %	399	68 %	1941	79 %	23943	60 %
Kategorie C	00488	73 %	0142	70 %	0035	83 %	005	40 %	0011	73 %	00681	73 %
Kategorie C1	00138	91 %	0010	80 %	0002	50 %	000	00 %	0000	00 %	00150	89 %
Kategorie D	00174	73 %	0046	72 %	0011	55 %	002	50 %	0004	75 %	00237	72 %
Kategorie D1	00040	75 %	0013	62 %	0002	50 %	000	00 %	0000	00 %	00055	71 %
Kategorie BE	242	64 %	048	75 %	10	100 %	0	00 %	0	000 %	00300	67 %
Kategorie CE	197	81 %	032	72 %	06	067 %	1	00 %	1	100 %	00237	79 %

Orientierungen des Präsidenten, Allgemeines



Theorieprüfungen

Bei den Theorieprüfungen sind nur die Gesamtzahlen der Basis- und Zusatztheorien (siehe Statistik FL-3 / 2011 vorhanden).



PRIVATE – Führerprüfungen

Kategorie B, 1 Prüfungen (Anmeldung ohne Fahrlehrernummer).

Diese Fahrschüler können jedoch trotzdem von einer Fahrlehrerin oder einem Fahrlehrer ausgebildet worden sein. Ebenso werden diese Führerprüfungen oft von einer Fahrlehrerin oder einem Fahrlehrer begleitet, welche keine Fahrlehrernummer besitzen.

Total (Anmeldung ohne Fahrlehrernummer) 01760; bestanden 51

Total (alle Kategorie B 1. Führerprüfungen) 13605; bestanden 55